

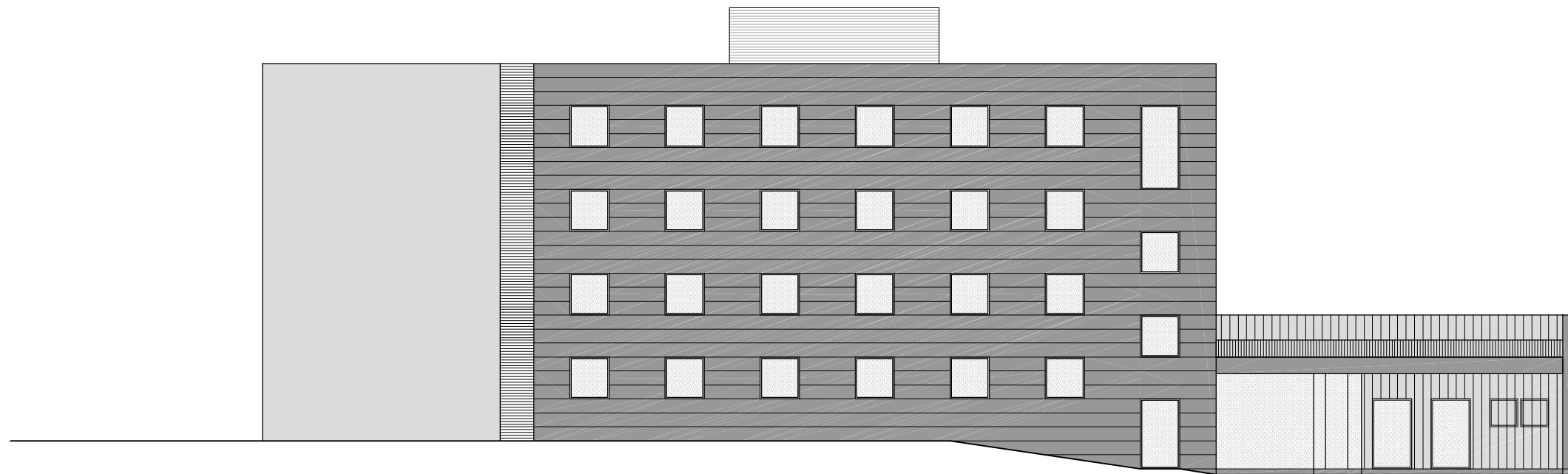

ZAPADNO PROČELJE



ISTOČNO PROČELJE

ARHI d.o.o. Pula	GRADEVINA: SLOŽENA GRADEVINA "STUDENSKI DOM" PAVILJON "2" i PAVILJON "3"	PROJEKTANT: Mario Smilović dipl. ing. arh.	STRUKOVNA ODREDNICA: ARHITEKTONSKI PROJEKT	
	INVESTITOR: SVEUČILIŠTE JURJA DOBRILE U PULI Zagrebačka 30, Pula		NAZIV PROJEKTA: IDEJNI PROJEKT	
	DIREKTOR: Mario Smilović dipl. ing. arh.	SURADNIK: Bojana Alavuk Pustijanac dipl. ing. arh.	SADRŽAJ: PROČELJA PAVILJON "2"	
			MJESTO I DATUM: PULA, 05/2016	
		BR.PR. 0716	M: 1:200	LIST BR: 11